

**SEOBUK / photoism**

**항공권 판매 제안서**

**<https://seobuk.clubrichtour.co.kr/>**

2024 클럽리치투어 & SEOBUK Corp., LTD.

# 회사이념

새로운 21세기가 도래하면서 국내 대부분의 기업체 및 공기업에서는 주5일제 근무가 널리 보급되고 있는 추세입니다. 따라서 소비형태도 단순 금전 소비, 시간절약형이 아닌 여행이나 레저 등으로 가치 있는 시간을 소비하려는 시간소비형 소비자들이 대세를 이룰 것으로 전망되고 있습니다.

클럽리치투어는 이러한 소비 추세에 따라 여가를 보다 가치있게 보낼 수 있도록 각종 여행정보와 커뮤니티를 형성하여 소비자들의 새롭고 올바른 여행문화를 만들고자 합니다.

선진 여행문화를 이끌 수 있는 여행기업이 되기 위해서는 기존 여행에 대한 소비자들의 인식 개선과 지속적인 고객 DB관리, 안정된 웹사이트 운영, 감동의 친절 서비스 등이 모두 충족되어야만 합니다.

또한 이제 일방적인 기업주도 여행이 아닌 고객과 함께 생각하고 기획하는 상호 교류 여행만이 새로운 여행 문화를 만들고 이끌 수 있습니다.

언제나 고객의 위치에서 같은 곳을 바라볼 수 있는 고객의 여행기업이 될 수 있도록 클럽리치투어 전 직원이 노력하겠습니다.

대표이사 유은주



# 회사개요

| 회사명     | (주)클럽리치투어   |
|---------|---|
| 설립연도    | 1996년 4월 1일   |
| 인수연도    | 2010년 5월 6일   |
| 주소      | 서울 중구 다산로 96 (신당동, 유호빌딩 1층)   |
| 법인등록번호  | 110111-4344589  |
| 사업자등록번호 | 104-86-29207  |
| 항공권 판매액 | 240억원(2016년 기준)   |
| 사업종목    | 국/내외 여행 알선  |
| 운영사이트   | <a href="http://clubrichtour.co.kr">http://clubrichtour.co.kr</a> 회원 18만명 |

# 조직도 및 구성원

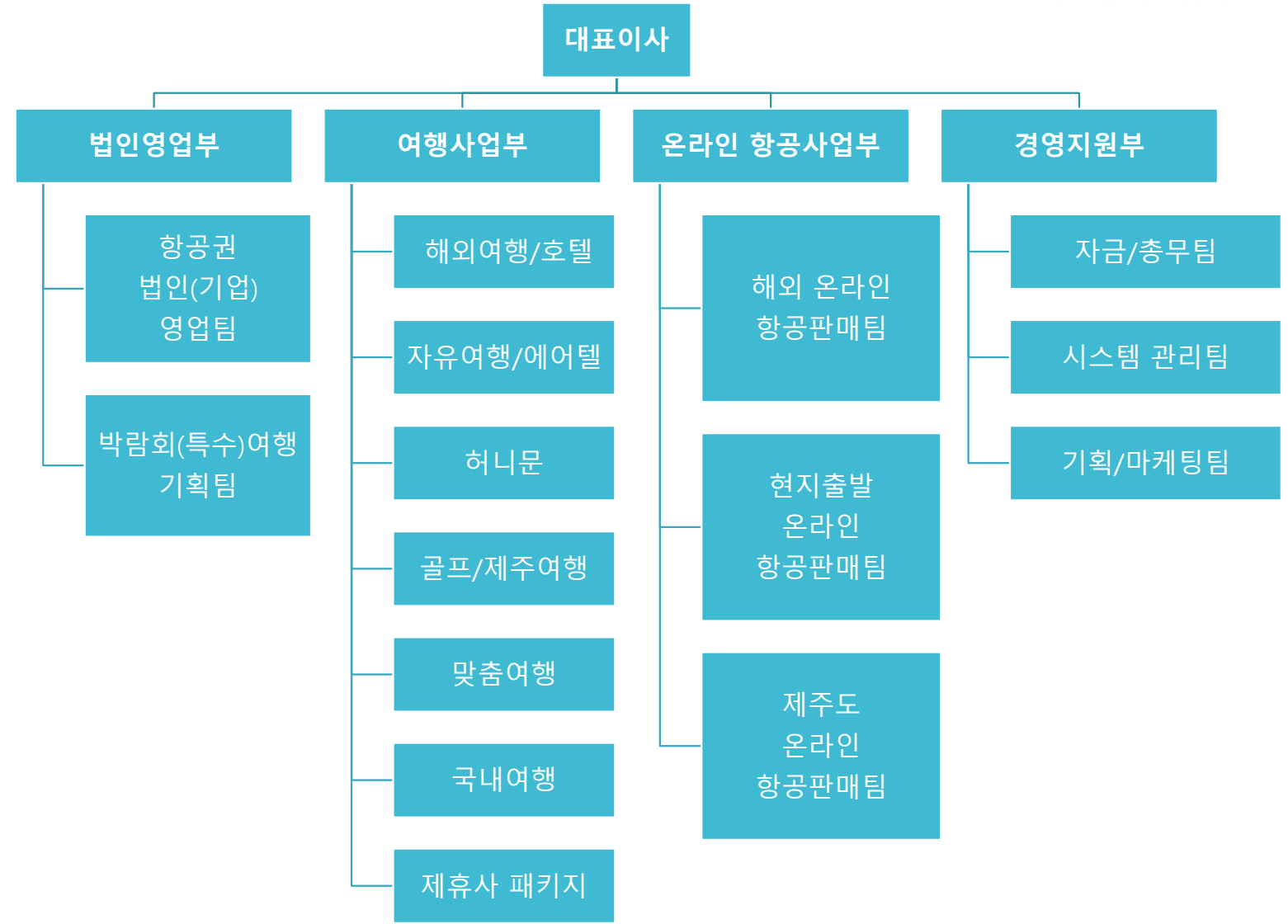

# 사업목표

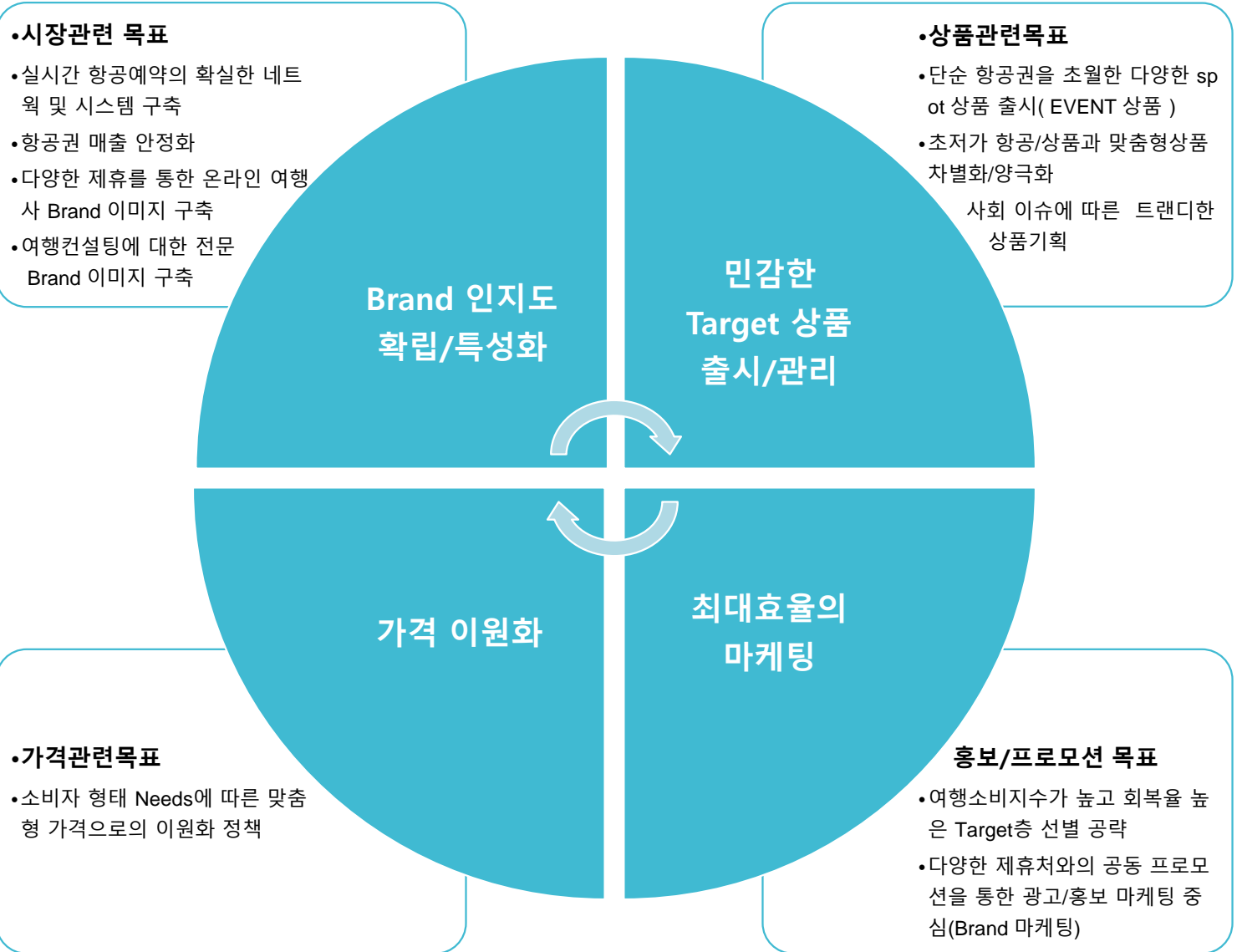

# 주요사업현황



# 해외항공권 판매(거래) 제안

거래량에 따른 조정가능

|               | 일본/중국   | 유럽<br>미주<br>동남아            | 그외 지역<br>중남미 및<br>2회 이상 경유로<br>복잡한 여정 예약시 |
|---------------|---|----------------------------|---|
| 일반석<br>TASF   | 5%<br>11,000원                                     | 40,000원~70,000원<br>33,000원 | 40,000원~70,000원<br>55,000원                |
| 비즈니스석<br>TASF | 33,000원   | 55,000원                    | 77,000원                                   |
| 1억원<br>여행자보험  | 24,000원 ~ 43,000원<br>10,000원(7일 기준)               |                            |   |
| 환불 & 변경시      | ※ 법인 거래처의 경우~ 여행사 추가 수수료는 없으며<br>항공사 수수료만 청구 합니다. |                            |   |

**강점1.**  
출장자 전원 카톡  
연결

**강점2.**  
24시간/7일 비상  
대응

**강점3.**  
즉각 대응

**강점4.**  
다년간 축적된 경험  
(담당, 서포트직원경력  
10년자 이상 배정)





담당자 지정  
및  
연락처 안내

회사 인트라넷

공지용 담당자 배정URL 제공

<https://seobuk.clubrichtour.co.kr/>

매일  
발권현황  
발송

| NO. | 항공사 | 여정                          | 발권일<br>출발일<br>귀국일                      | 티켓번호       | 탑승객명                  | 발권 판매가(요금차액) | 발권TAX(환불 및 변경 수수료) | 총 판매가     | 발권수수료         |               | 비고         |
|-----|-----|-----------------------------|--|------------|-----------------------|--------------|--------------------|-----------|---------------|---------------|------------|
|     |     |                             |  |            |                       |              |                    |           | 세금계산서<br>공급가액 | 세금계산서<br>공급세액 |            |
| 1   | OZ  | ICN/CAN/ICN<br>(인천/광저우/인천)  | 2019-04-01<br>2019-04-08<br>2019-05-02 | 3682154097 | KIM SANGYEON<br>김상년   | 415,000      | 79,500             | 494,500   | 16,600        | 1,660         |            |
| 2   | KE  | ICN/SVO/ICN<br>(인천/모스크바/인천) | 2019-04-01<br>2019-04-07<br>2019-04-21 | 3492020516 | KIM WOOSOO<br>김우수     | 850,000      | 161,600            | 1,011,600 | 34,000        | 3,400         |            |
| 3   | OZ  | ICN/CTU/ICN<br>(인천/성도/인천)   | 2019-04-02<br>2019-04-04<br>2019-04-15 | 3682379151 | CHA KYUNGYONG<br>차경용  | 445,000      | 79,500             | 524,500   | 17,800        | 1,780         |            |
| 4   | OZ  | ICN/CAN/ICN<br>(인천/광저우/인천)  | 2019-04-02<br>2019-04-09<br>2019-05-31 | 3682379150 | KIM DONGCHAN<br>김동찬   | -            | 85,800             | 85,800    | -             |               | 출발일 변경 재발행 |
| 5   | KE  | ICN/SVO/ICN<br>(인천/모스크바/인천) | 2019-04-03<br>2019-04-07<br>2019-04-09 | 3492020573 | CHO WONGEUN<br>조원근    | 1,075,000    | 147,500            | 1,222,500 | 43,000        | 4,300         |            |
| 6   | MU  | HFE/DLC<br>(합비/대련)          | 2019-04-03<br>2019-04-04<br>편도         | 3682379174 | JIN HYUNSOO<br>김현수    | 165,800      | 8,500              | 174,300   | 67,000        | 6,700         |            |
| 7   | CZ  | DLC/ICN<br>(대련/인천)          | 2019-04-03<br>2019-04-04<br>편도         | 3682379175 | JIN GULL<br>김걸        | 135,300      | 80,800             | 216,100   | 55,000        | 5,500         |            |
| 8   | CZ  | ICN/CAN/ICN<br>(인천/광저우/인천)  | 2019-04-04<br>2019-03-24<br>2019-04-06 | 3682379197 | YOO KEUN<br>유근        | -            | 30,000             | 30,000    | -             |               | 귀국일 변경 재발행 |
| 9   | VN  | ICN/HAN/ICN<br>(인천/하노이/인천)  | 2019-04-05<br>2019-04-09<br>2019-04-12 | 3682379307 | CHOI JAEKYOUNG<br>최재경 | 650,000      | 99,700             | 749,700   | 26,000        | 2,600         |            |
| 10  | OZ  | ICN/CAN/ICN<br>(인천/광저우/인천)  | 2019-04-05<br>2019-04-22<br>2019-05-21 | 3682379305 | LEE HANSOL<br>이한솔     | 505,000      | 79,500             | 584,500   | 20,200        | 2,020         |            |
|     |     |                             |  |            | 합계                    | 4,241,100    | 852,400            | 5,093,500 | 279,600       | 27,960        |            |

# 법인 관리시스템 리뉴얼 오픈 예정 2025.03~

로그인 장면

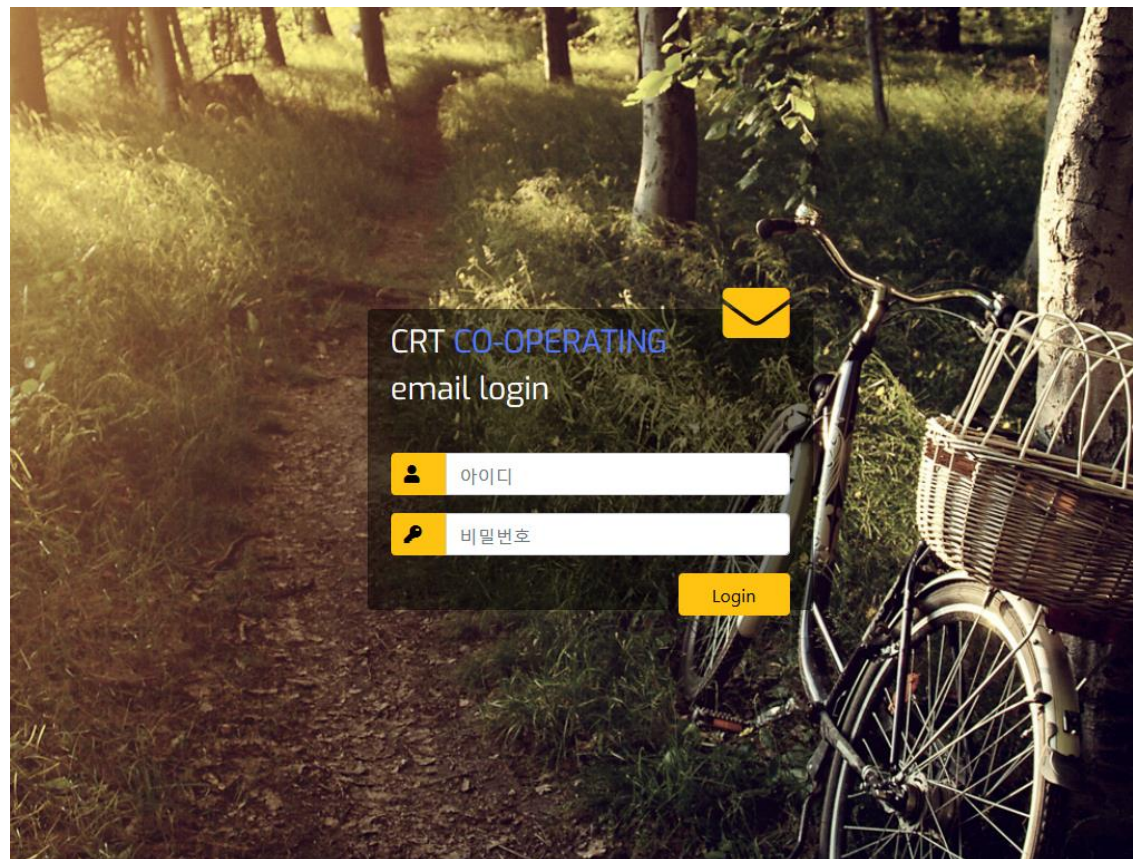

# 법인 관리시스템 의뢰시 화면

|   |  |     |
|---|--|-----|
| 출장자   | 출장자 이름 <input type="text"/> 검색 <input type="button"/>  |     |
|   | 검색창에 이름 검색, 또는 하단박스를 이용하세요.  |     |
|   | <input type="text"/> 김기술 <input type="button" value="삭제"/>   |     |
| 출장지역<br>• 첫번째 여정만 필수 입력<br>• 출발/도착지는 한글자이상<br>입력, 제안 도시가 노출                       | 인천   | 상하이 |
|   | 출발지  | 도착지 |
|   | 출발지  | 도착지 |
|   | 출발지  | 도착지 |
| 좌석  | 일반석  | 복도쪽 |
| 여행사요청   | 비자 <input checked="" type="radio"/> 예 <input type="radio"/> 아니오  |     |
| 전달내용  | 참가쪽 좌석으로 부탁드립니다.<br>수화물은 10키로 입니다.   |     |
| 첨부파일  | <input type="button" value="파일추가"/> <input type="button" value="파일삭제"/><br>파일 0 <input type="button" value="찾아보기..."/> 선택한 파일이 없습니다. |     |
| <input checked="" type="button" value="적성완료"/> <input type="button" value="창닫기"/> |  |     |

07월 22일(월) / 등록인원 1 / 담당자 0

김기술 님 (담당자) / 로그아웃

[직원관리](#)
[의뢰현황](#)
[발권현황](#)
[항공인보이스](#)
[환불](#)
[확정서](#)
[커뮤니티](#)

의뢰현황

김기술님/인천/상하이

07.22

인보이스

글이 없습니다.

발권현황

글이 없습니다.

Comments

글이 없습니다.

확정서

글이 없습니다.

환불

글이 없습니다.

문의및제안

글이 없습니다.

이메일 무단수집거부

모바일버전

클럽리치투어 인트라넷 © All rights reserved.

하나기술 킷패널

법인대표전화

☎ 02.6925.1196

biz@clubrichtour.co.kr

KECC 담당 이메일실장

☎ 070.4910.5115

☎ 010.8962.6894

(카톡 clubrichtour4)

보조담당 김남숙과장

☎ 070.4910.5100

☎ 010.6449.7040

(카톡 clubrichtour)

법인  
관리시스템  
의뢰가 완료된 상태  
→  
의뢰에 대한  
제안이 이루어진 상태

07월 22일(월) / 등록인원 1 / 담당자 0

관리팀 김기술 과장님 (담당자) / 로그아웃

직원관리

의뢰현황

발권현황

항공인보이스

현물

확정서

커뮤니티

예약상담및조회

[항공]김기술님/인천/상하이

담당자 김기술 0 0 3 5분전

외뢰내용

거래처명

하나기술

전달내용

참가쪽 좌석으로 부탁드립니다.  
수화물은 10키로 입니다.

출발지

인천

도착지

상하이

출발일

2019-07-23

출발선호시간

오전중 아무때

좌석등급

일반석

선호좌석

복도폭

비자

신청

여행자보험

신청

외뢰인원 정보

| 이름     | 직급 | 소속  | 영문명         | 여권번호       | 여권만료일    |
|--------|----|-----|-------------|------------|----------|
| MR 김기술 | 과장 | 관리팀 | HANA / TECH | m123123123 | 20190731 |

1 제안 의뢰취소

2 확정 의뢰취소

3 인보이스 취소신청

4 발권 환불신청

5 확정 환불신청

0 Comments

참고사항 메모

등록

비밀글

07월 22일(월) / 등록인원 1 / 담당자 0

관리팀 김기술 과장님 (담당자) / 로그아웃

직원관리

의뢰현황

발권현황

항공인보이스

현물

확정서

커뮤니티

예약상담및조회

[항공]김기술님/인천/상하이

담당자 김기술 0 0 3 14분전

외뢰내용

거래처명

하나기술

전달내용

참가쪽 좌석으로 부탁드립니다.  
수화물은 10키로 입니다.

출발지

인천

도착지

상하이

출발일

2019-07-23

출발선호시간

오전중 아무때

좌석등급

일반석

선호좌석

복도폭

비자

신청

여행자보험

신청

외뢰인원 정보

| 이름     | 직급 | 소속  | 영문명         | 여권번호       | 여권만료일    |
|--------|----|-----|-------------|------------|----------|
| MR 김기술 | 과장 | 관리팀 | HANA / TECH | m123123123 | 20190731 |

1 제안 의뢰취소

2 확정 의뢰취소

3 인보이스 취소신청

4 발권 환불신청

5 확정 환불신청

제안1. 예약번호 SFZYRE

확인하기

제안

결제시한 2019-07-23 17:00

입력시간 2019-07-22 09:25:39

| 항공     | 편명     | 출발공항       | 출발일        | 출발시간  | 도착공항       | 도착일        | 도착시간  |
|--------|--------|------------|------------|-------|------------|------------|-------|
| 아시아나항공 | OZ204편 | ICN 인천공항   | 2019-09-16 | 20:40 | LAX 로스앤젤레스 | 2019-09-16 | 16:00 |
| 아시아나항공 | OZ201편 | LAX 로스앤젤레스 | 2019-09-24 | 12:10 | ICN 인천공항   | 2019-09-25 | 17:35 |

합승객 정보

| 구분    | 합승객                  | 항공료        | TAX     | 여행사수수료  | 청구금액       | 비고 |
|-------|----------------------|------------|---------|---------|------------|----|
| 1. 성인 | 김종윤 (남성) KIM JONGYUN | 1,050,000원 | 50,000원 | 40,000원 | 1,140,000원 |    |

인보이스 보기

확정서 작업전입니다.

제안2. 예약번호 SFZYRE

확인하기

제안

결제시한 2019-07-23 17:00

입력시간 2019-07-22 09:24:47

| 항공     | 편명     | 출발공항       | 출발일        | 출발시간  | 도착공항       | 도착일        | 도착시간  |
|--------|--------|------------|------------|-------|------------|------------|-------|
| 아시아나항공 | OZ204편 | ICN 인천공항   | 2019-09-16 | 20:40 | LAX 로스앤젤레스 | 2019-09-16 | 16:00 |
| 아시아나항공 | OZ201편 | LAX 로스앤젤레스 | 2019-09-24 | 12:10 | ICN 인천공항   | 2019-09-25 | 17:35 |

합승객 정보

| 구분    | 합승객                  | 항공료      | TAX     | 여행사수수료  | 청구금액     | 비고 |
|-------|----------------------|----------|---------|---------|----------|----|
| 1. 성인 | 김종윤 (남성) KIM JONGYUN | 100,000원 | 50,000원 | 10,000원 | 160,000원 |    |

인보이스 보기

확정서 작업전입니다.

0 Comments

참고사항 메모

등록

비밀글

# 법인 관리시스템

→ 제안에 대해 의뢰자가  
확정을 한 상태  
→ 확정 후 인보이스  
화면

07월 22일(월) / 등록인원 1 / 담당자 0

관리팀 김기술 과장님 (담당자) / 로그아웃

HANA  
TECHNOLOGY

직원관리의뢰현황발권현황항공인보이스환불확정서커뮤니티

예약상당및조회

[항공]김기술님/인천/상하이

담당자 김기술air0315분전

외회내용

거래처명하나기술

전달내용참가쪽 좌석으로 부탁드립니다.  
수화물은 10키로 입니다.

출발지인천도착지상하이출발일2019-07-23출발선호시간오전중 아무때좌석등급일반석선호좌석복도쪽비자신청여행자보험신청

외회현황 정보

이름직급소속영문명여권번호여권만료일MR 김 기술과장관리팀HANA / TECHm12312312320190731

1 제안의뢰취소2 확정의뢰취소3 인보이스취소신청4 발권환불신청5 확정환불신청

제안1. 예약번호 SFZYRE

✓ 확정하기

제안

결제시한 2019-07-23 17:00 입력시간 2019-07-22 09:25:39

항공편명출발공항출발일출발시간도착공항도착일도착시간아시아항공OZ204편ICN 인천공항2019-09-1620:40LAX 로스앤젤레스2019-09-1616:00아시아항공OZ201편LAX 로스앤젤레스2019-09-2412:10ICN 인천공항2019-09-2517:35

합승객 정보

구분합승객항공료TAX여행사수수료청구금액비고1. 성인김종윤 (남성) KIM JONGYUN1,050,000원50,000원40,000원1,140,000원

✓ 인보이스 보기✕ 확정서 작업전입니다.

제안2. 확정된 예약번호 SFZYRE

✕ 확정취소

확정

결제시한 2019-07-23 17:00 2019-07-22 09:24:47유은주

항공편명출발공항출발일출발시간도착공항도착일도착시간아시아항공OZ204편ICN 인천공항2019-09-1620:40LAX 로스앤젤레스2019-09-1616:00아시아항공OZ201편LAX 로스앤젤레스2019-09-2412:10ICN 인천공항2019-09-2517:35

합승객 정보

구분합승객항공료TAX여행사수수료청구금액비고1. 성인김종윤 (남성) KIM JONGYUN100,000원50,000원10,000원160,000원

✓ 인보이스 보기✕ 확정서 작업전입니다.

0 Comments

참고사항 메모

등록

비밀글

07월 22일(월) / 등록인원 1 / 담당자 0

관리팀 김기술 과장님 (담당자) / 로그아웃

HANA  
TECHNOLOGY

직원관리의뢰현황발권현황항공인보이스환불확정서커뮤니티

DSR 인보이스

김종윤/SFZYRE/OZ/LAX/190916

이재성016초전

예약번호 SFZYRE

항공편명출발공항출발일출발시간도착공항도착일도착시간아시아항공OZ204편ICN 인천공항2019-09-1620:40LAX 로스앤젤레스2019-09-1616:00아시아항공OZ201편LAX 로스앤젤레스2019-09-2412:10ICN 인천공항2019-09-2517:35

합승객 정보

구분합승객항공료TAX여행사수수료청구금액비고1. 성인김종윤 (남성) KIM JONGYUN100,000원50,000원10,000원160,000원

여행자보험

내역보험상품인원청구비고홍길동1원0원0원소계0원

비자

내역1인판매가인원판매가비고홍길동14,000원114,000원소계14,000원

총계174,000원

결제시한2019-07-24 (17:00 까지)

항공권 규정

날짜변경1. 출발일 변경: 동일요금기간내에서 변경가능, 재발행수수료 발생.  
2. 귀국일 변경: 동일요금의 좌석이 있을시 무료로 예약 및 변경가능.

환불규정1. 사용전(전구간): 항공사 패널리티 + 여행사 취급수수료 별도 징수 후 환불 가능  
2. 사용후(부분사용): 항공사 패널리티 + 사용구간 편도운임 + 여행사 취급수수료 별도 공제 후 잔여분이 남는경우만 환불가능.

비고

결제안내

카드결제시: 카드 번호, 유효기간, 할부개월수, 카드 소지자 명 (대한항공,아시아나일 경우 비밀번호 앞 두자리)  
현금결제시: 아래 계좌번호로 입금 후 연락 부탁드립니다.

국민은행 407501-01-154245, 우리은행 1005-001-669884 ㈜플러피리치투어

피씨에 PDF 바로 저장



→ 확정후 확정서 상태  
→ 확정서까지 발급되고  
최초 의뢰된 세부화면

## → 확정서까지 발급되

## 고 최초 의뢰된 세부화

## 면

# 법인 관리시스템 → 발권까지 이루어지 고 메인 화면

07월 22일(월) / 등록인원 1 / 담당자 0
관리팀 김기술 과장님 (담당자) / 로그아웃

[직원관리](#)
[의뢰현황](#)
[발권현황](#)
[항공인보이스](#)
[환불](#)
[확정서](#)
[커뮤니티](#)

항공예약  
요청

추후 데이터 축적에 따른 통계시스템이 제공됩니다.

의뢰현황

김기술님/인천/상하이

07.22

확정서

김기술과장님/인천/상하이

07.22

인보이스

김종윤/SFZYRE/OZ/LAX/190916

07.22

환불

김기술과장님/인천/상하이

07.22

발권현황

KIM JONGYUN 김종윤 / 2019...

07.22

문의및제안

글이 없습니다.

Comments

글이 없습니다.

하나기술 킷패널

법인대표전화

02.6925.1196

biz@clubrichtour.co.kr

KECC 담당 이예경실장

070.4910.5115

010.8962.6894

(카톡 clubrichtour4)

보조담당 김남숙과장

070.4910.5100

010.6449.7040

(카톡 clubrichtour)

이메일 무단수집거부

모바일버전

클럽리치투어 인트라넷 © All rights reserved.



# 감사합니다.



해외항공 전국대표번호 1544-6480 / FAX 02)2178-9469

해외전용 항공 비상전화 TEL 02)6295-1195 / FAX 02)2178-9276

해외호텔/해외여행 / TEL 02)6295-1195 / FAX 02)2178-9276

국내여행/자유여행/맞춤여행 TEL 02)6295-1195 / FAX 02)2178-9276

법인/단체여행 TEL 02)6295-1196 / FAX 02)2178-9457

클럽리치투어 © All rights reserved.